

LEGENDE :  
Panel colorimétrique

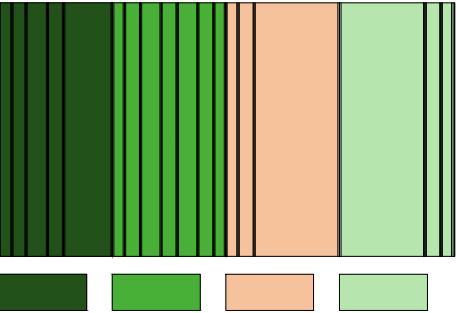

Modénature bardage (épanelage)  
Lame ETNIC de chez Arcelormittal

- Type C
- Type CD
- Type D
- Type GCD
- Type GC
- Type G
- Sans type associé

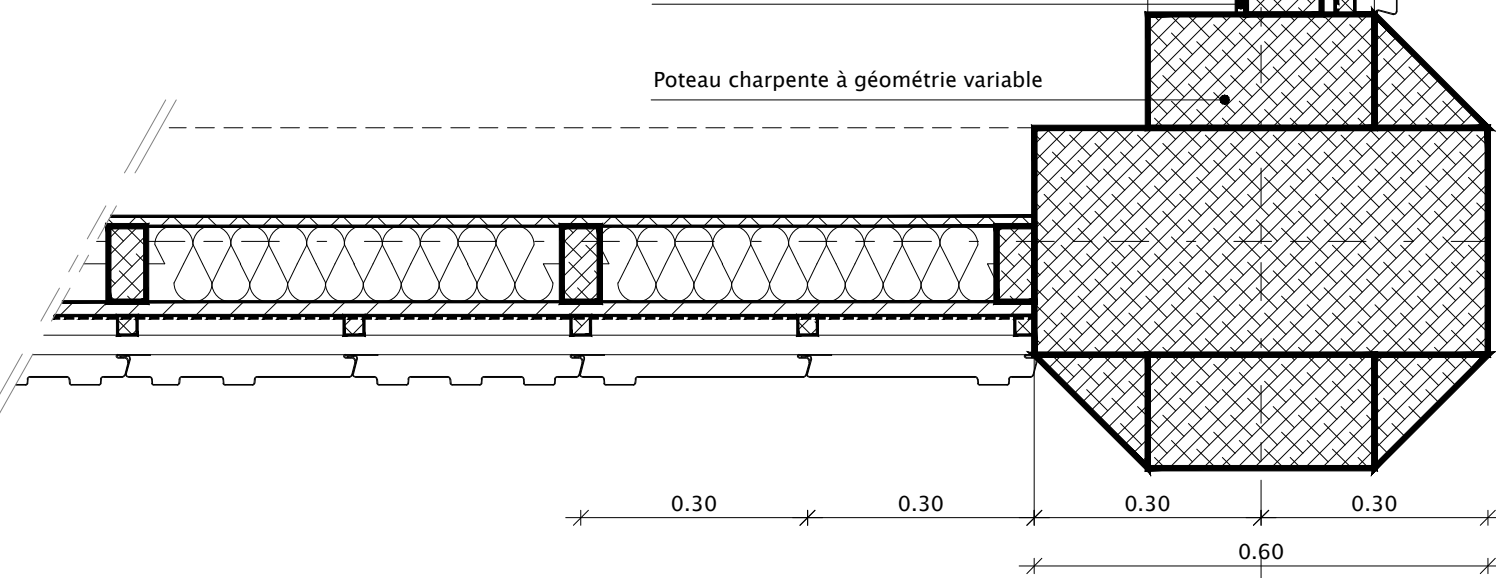

PLAN

INTERIEUR

EXTERIEUR

EXTERIEUR

INTERIEUR

- Véture bardage lame Etnic
- Plaque de BA13
- Ossature façade
- Isolant
- Contre liteaunage
- Liteaunage
- Panneau OSB
- Pare pluie
- Joint acrylique pour étanchéité à l'air
- Poteau charpente à géométrie variable

- Véture bardage lame Etnic
- Plaque de BA13
- Contre liteaunage
- Liteaunage
- Plinthe
- Joint acrylique pour étanchéité à l'air
- Isolant
- Ossature façade
- Panneau OSB
- Pare pluie
- Rail + Cornière support volet
- Châssis vitré bois
- Volet coulissant + cadre cornière

- Sol souple
- Dalle béton
- Isolant acoustique + voile noir
- Panneau OSB
- Solive
- Ramasse pannes
- Poutre

COUPE

MAITRISE D'OEUVRE:

- Architecte mandataire:** Cabinet d'architecture Daniel GRATIEN  
2 rue Pacoussine Lot. Zénon 97300 Cayenne  
tel: 0594 30 20 49 fax: 0594 37 87 49 mail: cadg@wanadoo.fr
- Architecte associé:** KARDHAM CARDETE HUET ARCHITECTURE  
38 rue Alfred Duméril 31400 Toulouse  
tel: 05 61 53 76 02 fax: 05 61 25 99 42
- Bureau d'étude structures, fluides, thermique, bioclimatique économistes:** BETEM INGENIERIE  
3 Lot. Calimbé - Route de Raban 97 300 Cayenne  
mail: betem.guyane@wanadoo.fr
- Bureau d'étude acoustique:** TISSEYRE & ASSOCIES  
16 chemin de Manel 31400 Toulouse  
tel: 05 61 25 53 19 - fax: 05 61 52 74 23

- Programmiste :** CP&O  
20 passage de la folie regnault - 75011 paris  
tel : 01 84 16 76 70 mail : d.pradel@cpoconsulting.com
- Coordinateur SPS :** QUALICONSLT SECURITE SAS  
36, rue de l'industrie  
PAE dégrad des cannes - 97354 Rémire-Montjoly  
tel: 05 94 27 38 72 mail : gcs.dontom@qualiconsult.fr
- Bureau de contrôle :** APAVE SUD EUROPE SAS  
Angle avenue Pariacabo et rue Auprat  
BP711 - 97387 Kourou Cedex  
tel: 05 94 32 90 60 mail : siege@apave.com

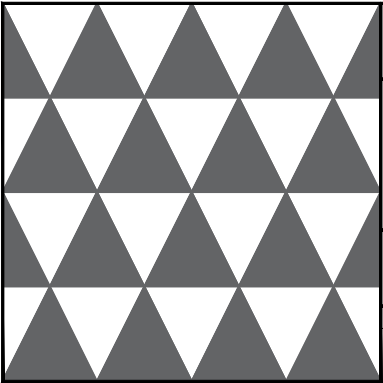

ADMINISTRATION DE L'UNIVERSITE DE GUYANE A CAYENNE

MAITRE D'OUVRAGE :  
**MENESR**  
Ministère de l'Education Nationale de l'Enseignement Supérieur et de la Recherche

CONDUITE D'OPERATION:  
**DEAL Guyane - SAUCL Unité Construction Publiques**  
rue du Vieux Port - CS 76003 - 97306 Cayenne Cédex

EMETTEUR :

**KARDHAM**  
CARDETE HUET ARCHITECTURE

38, rue Alfred Duméril  
31400 Toulouse  
Tél : +33.561.537.602  
Fax : +33.561.259.942  
contact-architecture@kardham.com

PRINCIPE OSSATURE FACADE

Contrôlé par : TL

Dessiné par : FD

EMETTEUR	1548	PRO/DCE	ARC	DT	—	—	—
AFFAIRE	PHASE	LOT	TYPE	NIVEAU	BATIMENT	ZONE	

1/10°  
—  
ECHELLE(S)

0  
INDICE

A3  
FORMAT

**ARC 14**  
NUMERO FOLIO

07/2017  
DATE